

福島にお住まいのみなさまへ

2019年度セカンドハウスのご案内

セカンドハウスは、函館・横浜・名古屋・神戸に住居やゲストハウスをご用意し、ご家族単位で我が家のようにくつろぎながらリフレッシュするためにご用意しています。

外でおもいきり子どもを遊ばせたい！
家族でのんびり次のステップを考えたい！

そんな時はお気軽にセカンドハウスをご利用ください！



2019年度はご利用に関する変更があります。この案内を必ずご覧ください。

長期休みに合わせやすいよう、利用期間別に、申し込み受付開始日が年1回から3回になります。

利用期間	受付開始日	利用者説明会開催日
4月～6月／函館	3月16日（土）	3月9日（土）
7月～11月	6月9日（日）	5月末日予定
12月～2020年3月	10月6日（日）	9月末日予定

各受付開始日に
FAXにて
受付スタート！

Fax : 03-3292-6122

※例：8月ご利用予定の場合は6月9日より受付となります。
それ以前のお申し込みは無効となりますのでご注意ください

お申し込み・お問い合わせ

〒960-8066 福島県福島市矢剣町 29-3 カー口ふくしま

TEL : 080-8905-4978(月～金・10:00～18:00・不定休) E-mail : caro@ywca.or.jp

公益財団法人日本YWCA com7300 委員会

セカンドハウス・プログラム担当 佐藤

2019 年度 セカンドハウス・プログラム概要

2018 年度からの変更

- (1) 長期休みに合わせやすいよう、**申し込み受付開始日が、年 1 回から 3 回になります。**
- (2) 年間を通して、交通費の補助が可能となります。
- (3) 年間を通して、ご利用は 3 泊 4 日以上となります(最長泊数はシーズンによって異なります)。
- (4) 函館セカンドハウスは年 1 回 7 月に開催。4 組のご家族にご利用いただけます。

(1) 横浜、名古屋、神戸セカンドハウス (日本 YWCA 運営)

利用日数：1 家族 1 回につき、3 泊 4 日以上 1 ヶ月未満
※長期休暇期間中(夏休み、冬休み)は 2 週間以内となります。

◆ご利用にあたって◆

- ① 利用期間・人数にかかわらず、クリーニング料一家族 1 回 3,000 円が必要です。
- ② 部屋代・水道光熱費は無料です。ただし、滞在中の食費などをご負担ください。
- ③ ご利用住宅によって備品に多少の違いがあります。詳細については事前にご確認ください。



横 浜



名 古 屋



神 戸



(2) 函館「セカンドハウス in はこだて 2019」

(函館 YWCA 運営)

2019 年 7 月 26 日 (金) ~ 29 日 (月) (3 泊 4 日)

3 月 16 日 (土) より受付開始(定員になり次第締め切り)

- ・ 募集…福島県内在住の小学生のいる家族 4 組
 - ・ 宿泊先…一般のビジネスホテルを予定しています
- ・ 交流プログラム…7 月 27 日 (土) 函館近郊への自然体験プログラムあり(午前・午後)
※初日 7 月 26 日 (金) に函館 YWCA 会員との交流プログラム(任意)も予定しています

◆ご利用にあたって◆

- ① 利用料は不要です。ただし、滞在中の食費などをご負担ください。
- ② ビジネスホテルを利用しますので、チェックイン&アウト時間などホテルの規約通りとなります。
- ③ ホテルの所在地やアクセス方法などは利用者の方に直接ご連絡します。
- ④ 大人・子ども各 2 名計 4 名以上でご利用の際はご相談ください。

◆セカンドハウス所在地◆

- ◎横浜（横浜市青葉区）…サポート・日本YWCA/横浜YWCA
- ◎名古屋（愛知県春日井市）…サポート・名古屋YWCA
- ◎神戸（兵庫県西明石市）…サポート・神戸YWCA
- ◎函館（函館市）…サポート・函館YWCA

◆ご利用いただける方◆

- ・原子力発電所事故による放射能被災地域にお住まいの18才（高校生）以下のお子さまとその家族
- ・女性の単身者（40才以下）

◆交通費補助について◆

①ご利用の際には、1家族につき大人・子ども各2名まで交通費の補助があります。

詳しくは別紙をご覧ください。

②交通費の補助枠には限りがあります。ご利用は先着順に受け付けますが、補助枠が埋まった場合はプログラム実施期間内であっても補助が出来ない場合がありますので、早めのお申し込みをお願いします。

③補助にはご利用になった交通機関の領収書が必要です。



【利用説明会】

各受付開始日前に、利用者説明会をカーロふくしまにて開催します。

今年度の利用についてのご説明やご相談などを行い、セカンドハウスをより多くの方にご利用いただくための説明会です。また、他団体の保養情報などをご案内する場合があります。

6月・10月の開催日については、決まり次第お知らせします。

特に、初めてや久しぶりにセカンドハウスをご利用する方はぜひお越しください。

説明に関しては個別対応も可能です。また、遠方の方には電話で対応も出来ますので、お気軽にお問い合わせください。

お知らせ

- ・お盆を中心とした夏休み、年末年始を中心とした冬休み、ゴールデンウィークには申し込みが集中します。状況によっては日程の調整をお願いする場合があります。一家族でも多くの方がご利用出来ますよう、ご協力をお願いします。
- ・携帯メールをご利用の方は、「@ywca.or.jp」の迷惑メール解除をお願いします。



カーロふくしまのご案内

公益財団法人日本YWCAは、震災の年に誕生したこどもが成人するまでの20年間、福島に住む女性や子どもたちをサポートする活動を行っています。

JR 福島駅にほど近い「カーロふくしま」はその拠点であり、また交流の場としてさまざまなプログラムを実施しています。

こんな活動をしています。

- 全国各地のYWCAが主催する「リフレッシュ（保養）プログラム」のご案内
- 自宅のようにつろげる「セカンドハウス」の利用窓口
- 尿中セシウム測定申し込み受付（送料のみで測定できます）
- こころとからだを元気にするおはなし会や講座
- 生活に彩りを添える楽しいワークショップ
- 資格や趣味などを活かしたワークショップ、ミーティングなどへのスペース提供
- etc.

カーロふくしま福島駅西口から徒歩約7分、6~7台分の駐車場もあります。アクセスが良く、女性やこどものための講座やワークショップ、ミーティングなどの会場としてもご利用いただけます。ご利用ご希望の方はお気軽にお問い合わせ下さい。

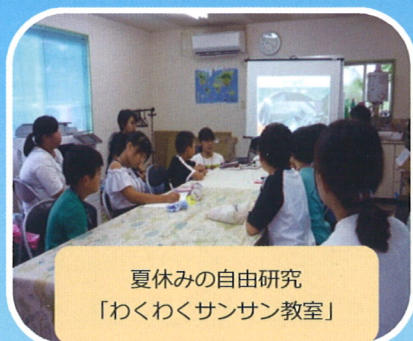

夏休みの自由研究
「わくわくサンサン教室」



横浜・名古屋・神戸にある
「セカンドハウス」



access … 〒960-8066 福島県福島市矢剣町 29-3
(福島駅西口徒歩約7分)

e-mail … caro@ywca.or.jp

Tel: 080-8905-4978 (月~金 10:00~18:00, 不定休)

YWCA(ワイ・ダブリュー・シー・エー / Young Women's Christian Association) は…

キリスト教を基盤に、世界中の女性が言語や文化の壁を越えて力を合わせ、女性の社会参画を進め、人権や健康や環境が守られる平和な世界を実現する国際NGOです。

1855年英国で始まり、今では日本を含む120あまりの国と地域で、約2,500万人の女性たちが活動しています。

セカンドハウス受入先リスト

2019年3月1日現在

県	名称	市	最寄駅	提供家屋の内容		受入 YWCA	
				滞在家屋	詳細		
神奈川県	横浜ハウス	横浜市青葉区	田園都市線「たまプラーザ」駅から徒歩10分以内	団地2階3DK (和室1、洋室2、ダイニングキッチンあわせて65㎡) 和室以外全室フローリング	<ul style="list-style-type: none"> 風呂、シャワー、トイレあり 冷蔵庫、洗濯機、炊飯器、電子レンジ、ドライヤー等あり 調理器具、食器(6セット分)もほぼあり おふとん(6人分)あり*シーツ/タオルあり エアコンあり、テレビなし ダイニングテーブルあり 	<p>テレビはありません。ただしネットはつながりません。</p> <ul style="list-style-type: none"> ペット不可 団地の一室なので、下階の方にご迷惑がかからないようご利用ください。 駐車場あり(ご利用希望の方は申込時にお知らせください) 緑の多い静かな住宅地です。周辺にはショッピングモールなどもあり、買い物に便利です。 	横浜
愛知県	名古屋ハウス	春日井市岩成台	JR「高蔵寺」駅から名鉄バス2駅目(1時間に1本なので最初はタクシー) (徒歩20分)	アパート2DK (量和室、洋式、DK)	<ul style="list-style-type: none"> 風呂、シャワー、トイレあり、エアコン おふとん(5セット分)あり*シーツあり 冷蔵庫、電子レンジ、トースター、炊飯器、掃除機、ドライヤー、洗濯機あり テレビあり 座り式のテーブルあり 調理道具、食器(6人分くらい)あり バスタオル4~5枚あり 物干、洗濯バサミなどあり 	<ul style="list-style-type: none"> 高蔵寺ニュータウンの中で、緑が豊かで静かな場所です。病院へは徒歩100歩、スーパー、生協へは徒歩15分。公園もあり 駐車場あり。自転車、ベビーカーもあります 岩成台西小学校、岩成台中学校、小羊園があります。大家さんの娘さんが小羊園の先生です 鉄道やバスを利用すれば、東山動物園、海洋博物館、緑化植物園などもあり 	名古屋
兵庫県	神戸ハウス	明石市西明石	JR「西明石」駅から徒歩5分	一軒家(2階建て) 量和室2室、洋式2室、ダイニングキッチン	<ul style="list-style-type: none"> 風呂、シャワー、トイレあり テレビ、冷蔵庫、洗濯機、炊飯器、電子レンジ、エアコン2つ、ガスストーブ1個 タオル若干あり おふとん(6~7セット分)あり*シーツあり 物干、洗濯バサミなどあり 食器、料理道具、ダイニングテーブルあり 自転車2台あり 	<ul style="list-style-type: none"> ペット可能 近くに商店街あり。グルメシティもあるので買い物は便利です 夏には木々に水やりをお願いします 駐車場あり 自転車を使えば海にも出られます 	神戸

横浜セカンドハウス

最寄駅から徒歩約10分弱の閑静な住宅地です。
都内や横浜の中心部へのアクセスも良く、駅前にはショッピングプラザ、近

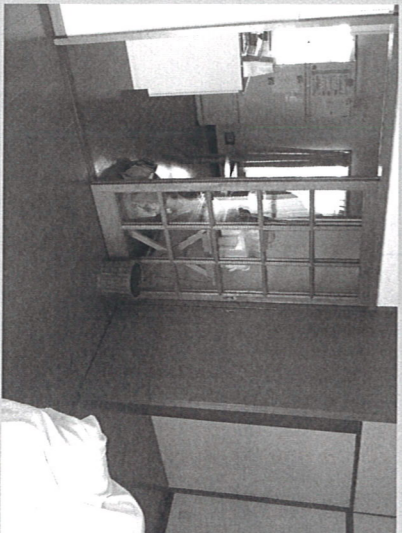
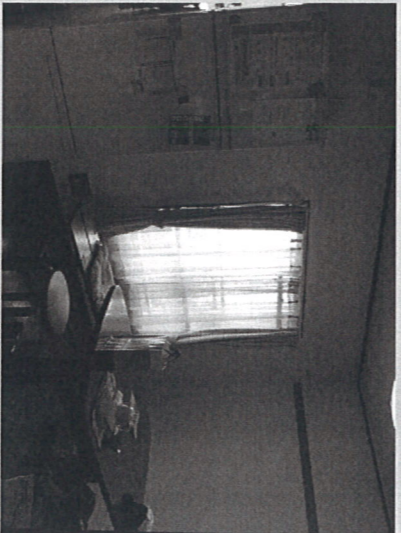

名古屋セカンドハウス

最寄駅から車で約5分、近くにバス停もあります。
近くの国道沿いにはスーパーマーケットやファミレスなどもあり、ゆっくりと過ごせる環

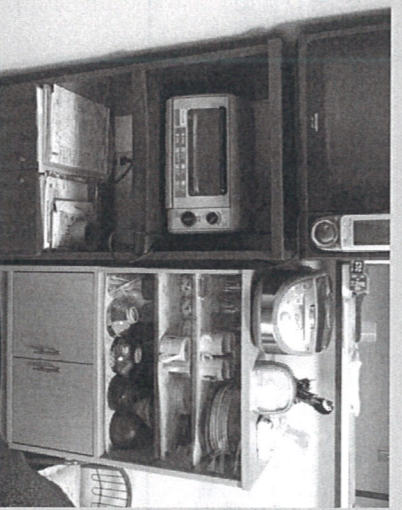

神戸セカンドハウス

最寄駅から徒歩約5分、新幹線の駅も近くにあり、京阪神各地へのアクセスも便利です。
駅前には商店街もあり、生活しやすい環境です。

